

**4.1.2. Variación porcentual del Índice de Precios al Consumidor de Bienes y Servicios por año según mes, base 1980=100. Localidad de Neuquén  
Años 1998/2002**

Mes	Variación del Índice de Precios				
	1998	1999	2000	2001	2002
	%				
Enero	-0,16	-0,81	-0,16	-0,36	3,34
Febrero	-0,14	-0,75	-0,42	-0,95	9,17
Marzo	0,50	-0,15	0,43	-1,81	2,03
Abril	-0,09	-0,19	0,04	0,61	11,16
Mayo	-0,93	0,02	-0,18	0,70	9,87
Junio	-1,38	-0,37	-0,07	0,35	10,97
Julio	-0,30	-0,35	0,07	-1,02	4,26
Agosto	0,03	0,12	-0,09	-1,01	2,99
Septiembre	0,13	0,04	-0,48	0,63	1,46
Octubre	0,22	-0,37	-0,12	-0,70	-0,95
Noviembre	0,65	-1,41	-0,49	-0,69	0,58
Diciembre	-0,75	-0,75	-1,25	-0,99	0,02

**Nota:** Las variaciones porcentuales se calculan para cada mes en relación al mes anterior.

**Fuente:** Dirección General de Estadística y Censos de la Provincia del Neuquén.

**Gráfico 4.1.2 Variación porcentual del Índice de Precios al consumidor de Bienes y Servicios. Localidad de Neuquén  
Años 2001 y 2002**

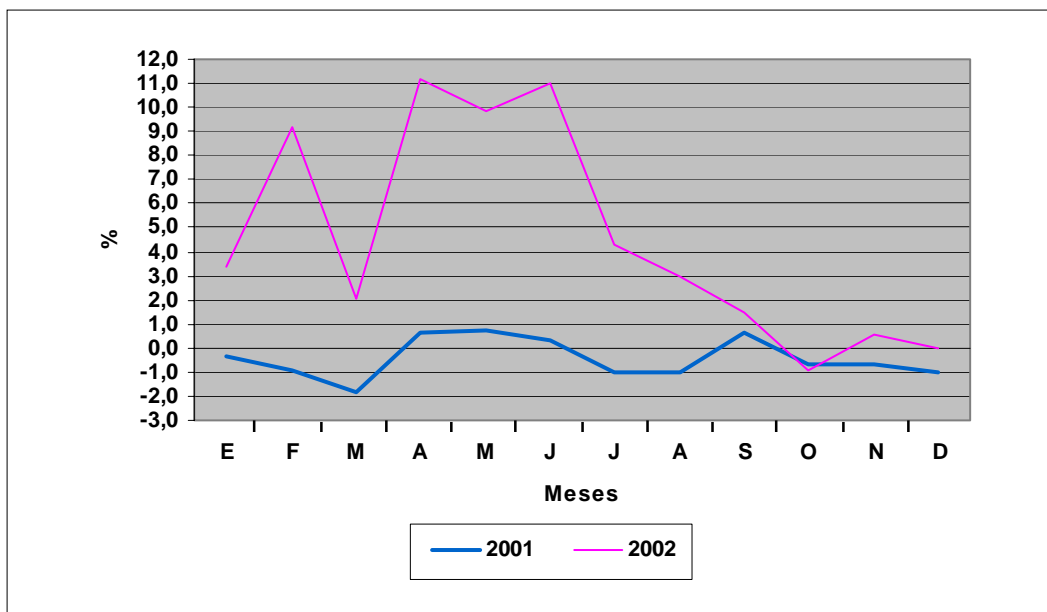

**Nota:** Las variaciones porcentuales se calculan para cada mes en relación al mes anterior.

**Fuente:** Dirección General de Estadística y Censos de la Provincia del Neuquén.